03-04
Systèmes de recommandation IV

NOUS ÉCLAIRONS.
VOUS BRILLEZ.

FORMATION CONTINUE
ET SERVICES AUX ENTREPRISES

Cégep de Sainte-Foy

Sommaire

1. Le challenge Netflix
2. Bulles filtrantes
3. Lectures et références

Sommaire

1. Le challenge Netflix
2. Bulles filtrantes
3. Lectures et références

Le challenge (2009)

- **Compétition** regroupant plus de 2700 équipes
- Prix de **1 million de dollars** pour une amélioration des performances de Netflix de 10%

NETFLIX

- **Données d'entraînement**

  100 millions de notes de 480 000 utilisateurs sur 17 770 films de 2000 à 2005

- **Données de test**

  Les quelques notes les plus récentes de chaque utilisateurs (~ 2.8 millions)

  Critère d'évaluation utilisé: **RMSE** (celui de Netflix étant de 0.9514)

Le challenge

- **Compétition** regroupant plus de 2700 équipes
- Prix de **1 million de dollars** pour une amélioration des performances de Netflix de 10%
- **Données d'entraînement**

  100 millions de notes de 480 000 utilisateurs sur 17 770 films de 2000 à 2005
- **Données de test**

  Les quelques notes les plus récentes de chaque utilisateurs (~ 2.8 millions)

  Critère d'évaluation utilisé: **RMSE** (celui de Netflix étant de 0.9514)

Compétition gagnée par le système de recommandation de l'équipe

BellKor's Pragmatic Chaos

NETFLIX

Netflix Prize

COMPLETED

Home | Rules | Leaderboard | Update

Leaderboard

Showing Test Score. Click here to show quiz score

Rank	Team Name	Best Test Score	% Improvement	Best Submit Time
Grand Prize - RMSE = 0.8567 - Winning Team: BellKor's Pragmatic Chaos				
1	BellKor's Pragmatic Chaos	0.8567	10.06	2009-07-26 18:18:28
2	The Ensemble	0.8567	10.06	2009-07-26 18:38:22
3	Grand Prize Team	0.8582	9.90	2009-07-10 21:24:40
4	Opera Solutions and Vandelay United	0.8588	9.84	2009-07-10 01:12:31
5	Vandelay Industries !	0.8591	9.81	2009-07-10 00:32:20
6	PragmaticTheory	0.8594	9.77	2009-06-24 12:06:56
7	BellKor in BigChaos	0.8601	9.70	2009-05-13 08:14:09
8	Dace	0.8612	9.59	2009-07-24 17:18:43
9	Feeds2	0.8622	9.48	2009-07-12 13:11:51
10	BigChaos	0.8623	9.47	2009-04-07 12:33:59
11	Opera Solutions	0.8623	9.47	2009-07-24 00:34:07
12	BellKor	0.8624	9.46	2009-07-26 17:19:11

Le million !

Équipe **BellKor's Pragmatic Chaos** recevant son prix le 21 septembre 2009

Sommaire

1. Le challenge Netflix
2. Bulles filtrantes
3. Lectures et références

AMAZON
HUFFINGTON POST
NETFLIX
YAHOO NEWS
WASHINGTON POST
GOOGLE
FLIPBOARD

ZESTY THINGS.COM

THE ECHO CHAMBER EFFECT

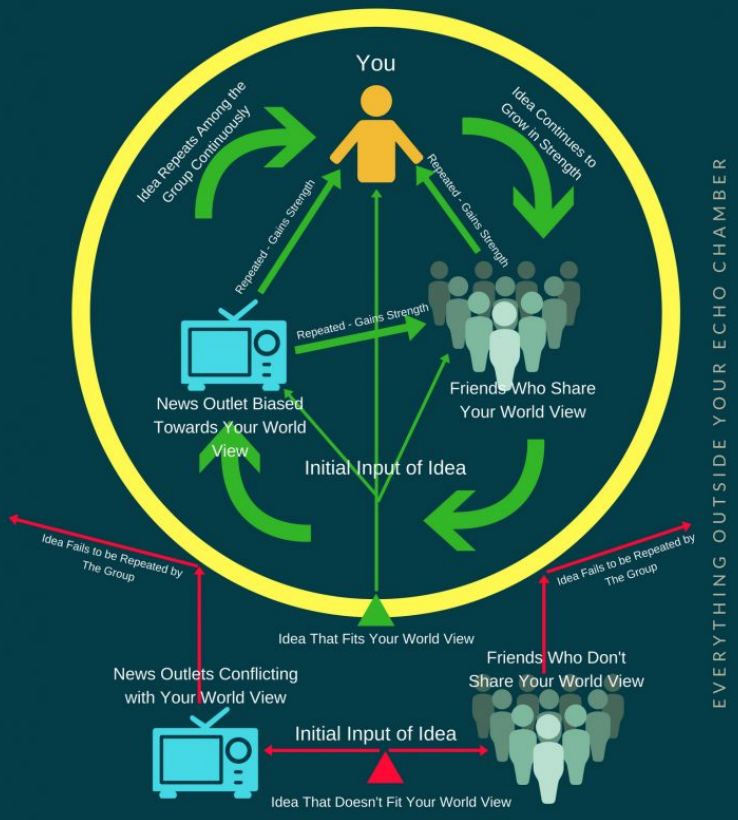

ideas inside the chamber resonate so that the people inside begin to believe it's the predominate world view even if they are the ones actually on the fringe while conflicting ideas never make it into the chamber or are ignored causing them to die

Eli Pariser: Beware online "filter bubbles"

Sommaire

1. Le challenge Netflix
2. Bulles filtrantes
3. Lectures et références

Lectures et références

[1] BellKor’s Pragmatic Chaos Wins $1 Million Netflix Prize by Mere Minutes

[2] Eli Pariser: Beware online "filter bubbles"

[3] Netflix teste un mode «au hasard»